



Tariefkaart Particuliere klant - Wallonië

Uw elektriciteitscontract bij Mega omvat de prijsvoorwaarden en het ingevulde inschrijfformulier. De algemene voorwaarden van Mega zijn beschikbaar op de website www.mega.be. We zijn tot uw beschikking voor meer informatie over onze tarieven.

De prijzen die gefactureerd worden in uw contract bestaan uit vier delen :

1. Energieprijs (MEGA)
2. Kosten groene stroom (groenestroomcertificaten, ea)
3. Netwerkkosten
4. Taksen, heffingen en bijdragen (vastgelegd door de overheden)

Kostenverdeling *

-  Energie MEGA
-  Netbeheerders
-  Taksen en heffingen
-  Kosten groene stroom
-  BTW

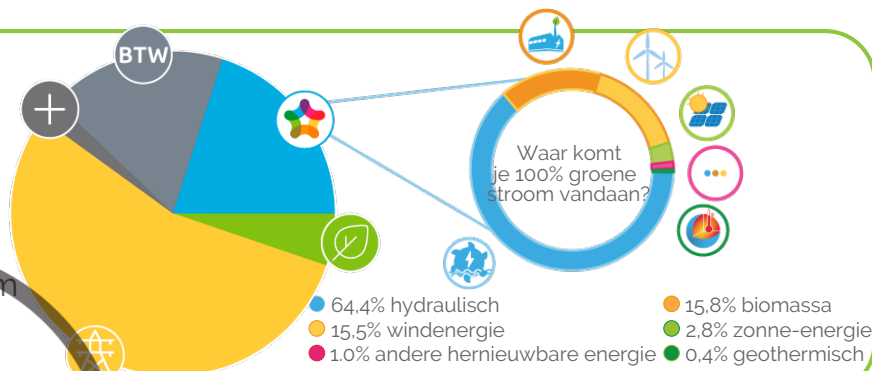

Energieprijs en vaste vergoeding (1)

| 100% groene elektriciteit | Energie (c€/kWh) | | |
|---------------------------|------------------|--------|------|
| | Zen (Vast) | | |
| | 3 jaar | 5 jaar | |
| Enkelvoudig | 7.31 | 7.31 | |
| Tweevoudig | Dagtarief | 8.33 | 8.33 |
| | Nachtarief | 6.15 | 6.15 |
| Exclusief nacht | 6.15 | 6.15 | |
| Vaste vergoeding (€/jaar) | 45 | 50 | |

energie

Kijk, vergelijk, betaal minder

- Mega is een online leverancier. U ontvangt uw facturen per e-mail en heeft toegang tot uw online account. Indien u tussentijdse facturen per post wenst te ontvangen, dient u 30 €/jaar (incl. btw) per contract te betalen.

- De vaste vergoeding wordt per begonnen contractjaar betaald tenzij u bij inschrijving kiest voor een tijdelijk contract (bijvoorbeeld overname van een gebouw in afwachting van verhuur/verkoop).

- De vaste elektriciteitsprijs staat vast voor de aanvangsperiode van het contract.

Kosten groene stroom (2)

| Bijdrage groene stroom (c€/kWh) | Bijdrage groene stroom |
|---------------------------------|------------------------|
| Wallonië | 3.337 |

(1) Deze prijzen zijn van toepassing voor alle contracten voor de levering van elektriciteit met een jaarlijks verbruik lager dan < 50 MWh. De gepubliceerde prijzen zijn geldig voor jaarlijks gemeten klanten met een aansluiting van kleiner dan 56 kVA. Deze prijzen zijn geldig voor elk getekend contract in 03/2021.

Maandelijks bepaald op basis van de marktprijs voor groenestroomcertificaten plus, eventuele transactiekosten en op basis van quota die jaarlijks door de gewesten worden vastgesteld.

* De grafiek is gebaseerd op een gemiddeld verbruik van 10500 kWh/jaar voor een gezin met een enkelvoudige meter in Hasselt (netbeheerder Infrac).

Tariefkaart
Prijs voor distributie, transport en huur meter (3)

| Uw intercommunale | (c€/kWh) | | | | Transport (c€/kWh) | Huur meter en vaste term (€/jaar) |
|-----------------------|-------------|-------|-------|-----------------|-----------------------|--------------------------------------|
| | Enkelvoudig | Dag | Nacht | Exclusief nacht | | |
| AIEG | 7.2 | 7.57 | 5.77 | 5.04 | 4.16 | 26.71 |
| AIESH | 11.81 | 12.16 | 7.85 | 6.72 | 4.16 | 18.22 |
| ORES (Brabant wallon) | 9.6 | 10.21 | 5.69 | 4.59 | 4.16 | 15.8 |
| ORES (Est) | 12.97 | 13.86 | 7.82 | 6.27 | 4.16 | 15.8 |
| ORES (Hainaut Elec) | 10.63 | 11.21 | 6.95 | 5.85 | 4.16 | 15.8 |
| ORES (Luxembourg) | 11.37 | 12.11 | 6.76 | 5.38 | 4.16 | 15.8 |
| ORES (Mouscron) | 9.74 | 10.35 | 5.94 | 4.79 | 4.16 | 15.8 |
| ORES (Namur) | 11.14 | 11.82 | 6.74 | 5.49 | 4.16 | 15.8 |
| ORES (Verviers) | 13.02 | 13.79 | 8.24 | 6.8 | 4.16 | 15.8 |
| Régie de Wavre | 11.63 | 12.28 | 9.69 | 9.69 | 4.16 | 21.19 |
| RESA | 9.88 | 11.07 | 5.89 | 5.08 | 4.16 | 27.55 |

Taksen, heffingen en bijdragen (4)

| Uw intercommunale | Energiebijdrage (c€/kWh) | Federale bijdrage (c€/kWh) | Aansluitingsbijdrage > 100 kWh (c€/kWh) | Totaal (incl. BTW) (c€/kWh) | Prosumententariaf (€/kW/jaar) |
|-----------------------|-----------------------------|-------------------------------|---|--------------------------------|----------------------------------|
| AIEG | 0.23306 | 0.35112 | 0.075 | 0.65918 | 67.43 |
| AIESH | 0.23306 | 0.35112 | 0.075 | 0.65918 | 86.35 |
| ORES (Brabant wallon) | 0.23306 | 0.35112 | 0.075 | 0.65918 | 79.24 |
| ORES (Est) | 0.23306 | 0.35112 | 0.075 | 0.65918 | 99.39 |
| ORES (Hainaut Elec) | 0.23306 | 0.35112 | 0.075 | 0.65918 | 85.47 |
| ORES (Luxembourg) | 0.23306 | 0.35112 | 0.075 | 0.65918 | 90.29 |
| ORES (Mouscron) | 0.23306 | 0.35112 | 0.075 | 0.65918 | 79.67 |
| ORES (Namur) | 0.23306 | 0.35112 | 0.075 | 0.65918 | 88.16 |
| ORES (Verviers) | 0.23306 | 0.35112 | 0.075 | 0.65918 | 98.79 |
| Régie de Wavre | 0.23306 | 0.35112 | 0.075 | 0.65918 | 90.75 |
| RESA | 0.23306 | 0.35112 | 0.075 | 0.65918 | 77.06 |

(3) Alle kosten verbonden aan het gebruik van de netten, net zoals de taksen, vergoedingen, bijdragen en toeslagen, blijven variabel, aanpasbaar en volledig doorrekbaar aan de klant, zelfs retro-actief. Deze prijsonderdelen zijn degene die de Regulators hebben goedgekeurd op het moment van opmaak van deze tariefkaart voor een jaarlijks gelezen meter. In het geval dat er een verschil zou zijn tussen de tarieven van Mega enerzijds en de wettelijke bijdragen en nettarieven anderzijds, zijn het deze laatste die gelden.

(4) Taksen, heffingen en bijdragen van toepassing bij het opmaken van deze prijslijst (gepubliceerd op de website www.creg.be). Iedere wijziging van taksen, heffingen of bijdragen wordt doorgerekend zonder meerkosten.NB: -De opbrengst van deze federale bijdrage is bestemd voor de financiering van vijf fondsen beheerd door de CREG: denuclearisatiefonds, CREG-fonds, sociaal Energiefonds, fonds broeikasgassen, en fonds beschermde klanten. Het bedrag van die federale bijdrage wordt bepaald door een besluit conform de wet van 29 april 1999 betreffende de organisatie van de elektriciteitsmarkt. De correcte doorrekening van de federale bijdrage ligt onder de controle van de CREG. De federale bijdrage is niet aan btw onderworpen. - De bijdrage van energie wordt toegewezen aan het fonds voor het financiële evenwicht van de sociale zekerheid. - De aansluitkosten zijn niet aan btw onderworpen. Bedrag van 0.075 voor de eerste 100 kWh.

MIJN
energie

Kijk, vergelijk, betaal minder